

# Vandœuvre: la cheminée disparaît du paysage

L'EST REPUBLICAIN 20/11/2010

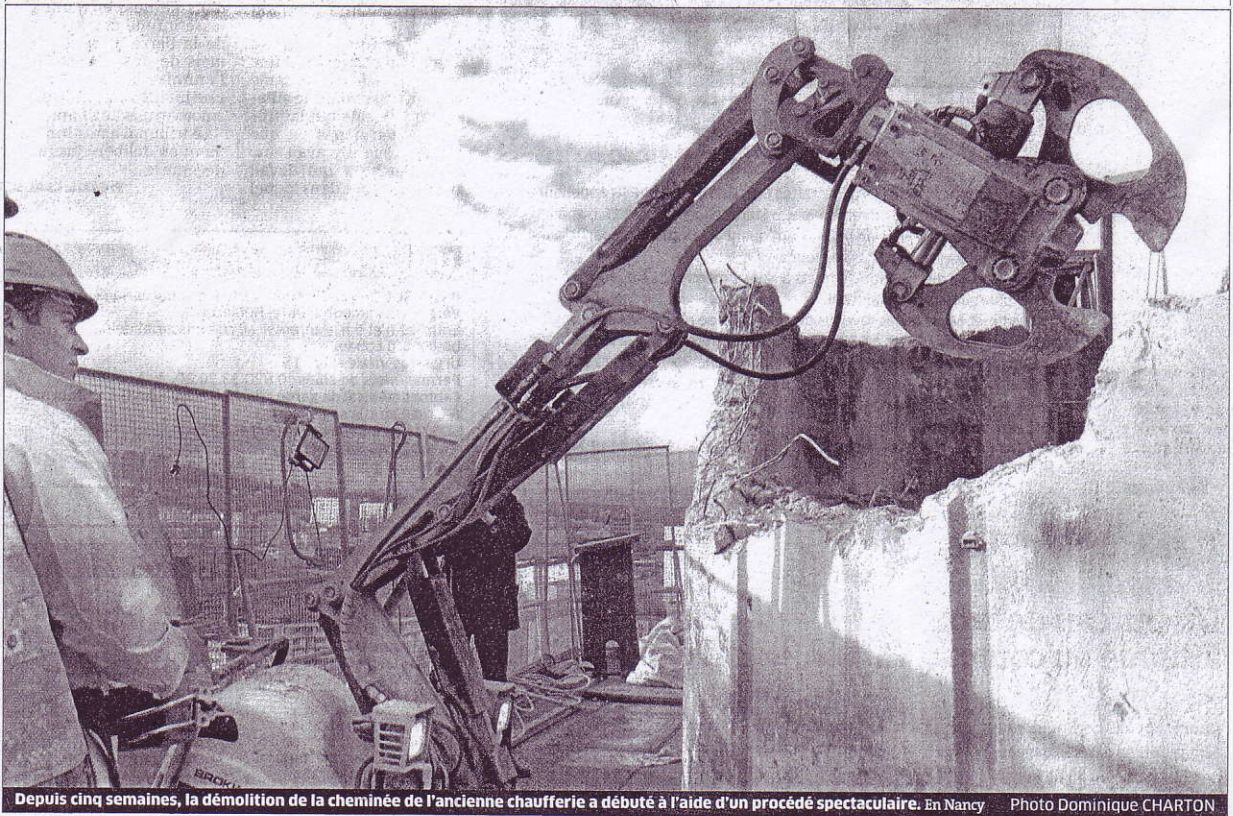

Depuis cinq semaines, la démolition de la cheminée de l'ancienne chaufferie a débuté à l'aide d'un procédé spectaculaire. En Nancy Photo Dominique CHARTON

## La grande dame se meurt

Avec du retard, la démolition de la cheminée de l'ancienne chaufferie de Vandœuvre a débuté il y a quelques semaines.

**L'**opération est spectaculaire. Les automobilistes qui pénètrent dans l'agglomération nancéienne par le Sud passent devant quotidiennement, non sans être surpris, notamment dans les premiers jours du chantier de démolition lié au démantèlement de l'ancienne chaufferie située avenue Jeanne-d'Arc à Vandœuvre. Et depuis cinq semaines, c'est la cheminée, véritable symbole du site, qui disparaît inexorablement du paysage. Mais avec du retard par rapport au calendrier initial. La faute à la partie haute de la grande dame qui n'était pas conçue de la même manière que la base. Et pour cause. En 1986, la municipalité vandôperienne avait demandé à ce que la cheminée soit rehaussée, pour éviter

toute pollution notamment. Lorsque l'entreprise de démolition est arrivée, les spécialistes se sont aperçu que la partie haute était bien plus lourde que prévue et se heurtaient à un mélange d'acier, de béton armé et de briques réfractaires. Une double paroi d'une cinquantaine de centimètres qui imposait un travail de fourmi.

### Zone franche urbaine

Ainsi, une plateforme a été installée. Et à l'aide de crémaillères arrimées de chaque côté du cylindre, elle a pu attaquer la démolition, perchée à plus de soixante mètres du sol.

À l'ouvrage, trois employés funambules qui grignotent, en moyenne, 1,50 mètre chaque jour à l'aide d'un Brokk. Cet engin électrique de 900 kg est en fait deux fois plus puissant qu'une mini-pelle de la même taille.

Piloté à l'aide d'un boîtier, le Brokk dispose d'une pince dont la mâchoire développe une pression de 150 tonnes. Ensuite, au fur et à mesure, les gravas tombent dans la cheminée et s'entassent à la base. Et les deux autres employés se chargent de nettoyer en permanence la plateforme. Enfin, lorsque

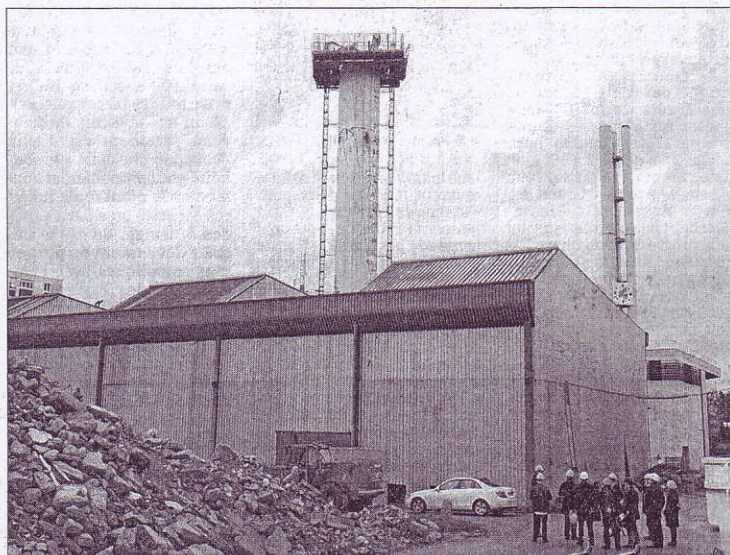

La cheminée de l'ancienne chaufferie disparaît peu à peu du paysage.

Photo Dominique CHARTON

l'entreprise de démolition attaquera les 25 derniers mètres, c'est une pelleteuse au sol qui achèvera le travail. Une opération qui devrait prendre fin d'ici quel-

ques semaines. S'agissant des morceaux qui s'amoncellent dans la cheminée, ils sont ensuite évacués sur une autre partie du site. Ils seront concassés et redéployés sur le terrain. Ce dernier,

sera remis en état et restitué à la CUGN et à la mairie de Vandœuvre. Situés en zone franche urbaine, les 5.000 m<sup>2</sup> devraient trouver assez facilement preneur...

Yannick VERNINI